



MONULAC

MODELO DE NACIONES UNIDAS
PARA AMÉRICA LATINA Y EL CARIBE

Programa de Conferencia 2018

Secretaria General: Fabiana Guerrero Acevedo
Secretaria General Adjunta: Julieta Zacatenco Herrera



MODELO DE NACIONES UNIDAS PARA AMÉRICA LATINA Y EL CARIBE

Santiago de Chile

**Mensaje de la Secretaria General a las delegaciones de Monulac
Santiago de Chile
23-27 de julio de 2018**

Es para mí un gran honor darles la bienvenida a la conferencia internacional del Modelo de Naciones Unidas para América Latina y el Caribe (Monulac) que este año 2018, celebrará su segunda versión en Santiago de Chile entre los días 23 y 27 de julio.

En esta oportunidad, nuestra anfitriona es la Universidad de Santiago de Chile (USACH), que de manera colaborativa con la co-organización de la Universidad Nacional Autónoma de México (UNAM) y el apoyo fundamental de diversas instituciones, han hecho realidad este ambicioso proyecto. Por esto, mis primeras palabras son de agradecimiento por su confianza y disponibilidad para albergar Monulac, las facilidades para la organización y el alto grado de compromiso y profesionalismo demostrado a lo largo del proceso de preparación que hemos recorrido.

Nuestras reuniones no han de verse únicamente como un punto de encuentro en el que presentar nuestros trabajos y experiencias, compartiéndolas con los colegas de otros lugares, sería insuficiente para colmar nuestras expectativas. La Conferencia Monulac ha de ser un foro que constituya la semilla de futuras actuaciones conjuntas de todo tipo, académicas o profesionales, siempre con el objetivo de fomentar las relaciones basadas en intercambio de experiencias y, en la medida de lo posible, la internacionalización del estudiantado latinoamericano.

Seguramente, durante Monulac Santiago 2018, éstas y muchas problemáticas encontrarán respuesta o nos invitarán a reflexionar sobre los lineamientos de futuras investigaciones. A todos, mis mejores deseos para que esta versión se constituya en un exitoso lugar de encuentro para el debate y la construcción de acuerdos.

Por este motivo, les invito cordialmente a quienes se sientan comprometidos con estas inquietudes, a presenciar y participar del trabajo que se desarrollará durante la conferencia.

¡Bienvenidas/os a Santiago!



Fabiana Guerrero Acevedo

Carta de bienvenida.....	3
Horario Diario.....	4
Autoridades de la Conferencia.....	9
Mesas Directivas.....	10
Tópicos de los comités.....	12
Delegaciones.....	13
Expectativas de Conducta.....	14
Sobre Monulac.....	16
Ubicación de comités.....	17
Resumen de reglas de procedimiento.....	20

ORGANIZA



CO-ORGANIZA



PATROCINA



Con el apoyo de la
**Oficina de
Santiago**



ENCUÉTRANOS EN:



www.monulac.org



facebook.com/monulac.2018



[@monulac.2018](https://instagram.com/monulac.2018)



monulac.2018@gmail.com



[@monulac](https://twitter.com/monulac)



Red Wi-Fi (Sector FAE): **Monulac**

Contraseña:

monulac2018

08:30-09:30	Registro de delegaciones	Aula Magna Universidad de Santiago de Chile
10:00-12:00	Ceremonia de inauguración	Aula Magna Universidad de Santiago de Chile

**Conferencista de Honor: Michelle Bachelet Jeria**

Médica y política chilena. Destacada por su carrera internacional. Ex Presidenta de Chile períodos 2006-2010 y 2014-2018. Primera Directora de ONU Mujeres (2010-2013). Actualmente preside la Alianza para la Salud de la Madre, el Recién Nacido, y el Niño de Naciones Unidas. Del mismo modo, lidera la comisión que analizará los logros y desafíos pendientes a 40 años de la declaración de Alma-Ata sobre atención primaria en salud.

12:00-12:45	Cóctel de bienvenida	Aula Magna Universidad de Santiago de Chile
12:45-13:45	Receso de almuerzo	
14:00-15:30	Sesiones en todos los comités	Ver locaciones
15:30-16:00	Receso para el café	
16:00-18:00	Sesiones en todos los comités	Ver locaciones



"Queremos que el mundo que hereden nuestros hijos venga definido por los valores consagrados en la Carta de las Naciones Unidas: la paz, la justicia, el respeto, los derechos humanos, la tolerancia y la solidaridad"

2 de diciembre de 2016

Antonio Guterres-Secretario General de las Naciones Unidas

09:00-10:30	Sesiones todos los comités	Ver locaciones
10:30-10:50	Receso para el café	
10:30-11:30	Reunión de asesoras/es	Sala 731- Facultad de Administración y Economía
10:50-12:30	Sesiones todos los comités	Ver locaciones
12:30-14:00	Receso de almuerzo	
14:00-15:30	Sesiones todos los comités	Ver locaciones
15:30-15:50	Receso para el café	
15:50-18:00	Conferencia de especialistas	Ver locaciones

Asamblea General

- *Albania Quevedo*: Asociada de Coordinación del Sistema de Naciones Unidas en Chile.
- *María del Carmen Domínguez*: Embajadora y representante permanente Alternativa de Chile ante Naciones Unidas de Chile en Nueva York.
- *Fernando Pairicán*: Historiador, investigador y académico de la Universidad de Santiago de Chile de origen mapuche.

Comisión Económica para América Latina y El Caribe (CEPAL)

- *Jimena Arias Feijoó*: Oficial de Asuntos Sociales de CEPAL.
- *Claudia Sanhueza*: Directora del Centro de Economía y Políticas Sociales de la Universidad Mayor.
- *Francisco Castañeda*: Economista y Vicedecano de Docencia e Innovación en la Facultad de Administración y Economía.

Consejo de Derechos Humanos (CDH)

- *Camila Acevedo*: Consultora legal en Derechos Humanos en la Oficina Regional para América del Sur, del Alto Comisionado de las Naciones Unidas para los Derechos Humanos (ACNUDH)
- *Marta Cisternas*: Observadora de Derechos Humanos y Coordinadora de la Comisión de Observadores de Derechos Humanos de la Casa de Memoria José Domingo Cañas.
- *Rodrigo Ortiz*: Presidente del Centro de Estudiantes en Situación de Discapacidad Usach.

Consejo de Seguridad

- *Lucía Dammert*: Doctora en Ciencia Política, académica de la Universidad de Santiago de Chile, experta en seguridad, gobernabilidad y crimen en América Latina.
- *Michael Granadillo*: Coordinador del área de Cooperación Sur-Sur en Programa de las Naciones Unidas para el Desarrollo (PNUD).
- *Patricio García*: Doctor en Historia y académico de la Universidad de Santiago de Chile, post-doctorado en conflicto colombiano.

Consejo Económico y Social (ECOSOC)

- *Paulina Acevedo*: Coordinadora Programa Ciudadanía e Interculturalidad del Observatorio Ciudadano.
- *Natalia Lizama*: Consultora de la Oficina Regional para América Latina y el Caribe de la Organización de las Naciones Unidas para la Alimentación y la Agricultura (FAO) en Chile.

Entidad de las Naciones Unidas para la Igualdad de Género y el Empoderamiento de la Mujer (ONU MUJERES)

- *Fanny Peralta*: Coordinadora de Comunicaciones en ONU Mujeres.
- *Margarita Ducci*: Directora Ejecutiva de Pacto Red Global Chile (ONU).
- *Magdalena Valdivieso*: Jefa de la División de Políticas de Igualdad, Ministerio de la Mujer y la Equidad de Género de Chile (período 2014-2018).

Organización de las Naciones Unidas para la Educación, la Ciencia y la Cultura (UNESCO)

- *Mathilde Stoleroff*: Especialista asociada de programa. Sección E2030, Unesco.
- *Eugenia Dos Santos*: Experta en Lengua y Cultura y Estudios culturales; Subdirectora del Programa de Bachillerato en Ciencias y Humanidades Usach.
- *Beatriz Espinoza*: Presidenta del Secretariado de la Alianza Regional para América Latina y el Caribe y del Consejo Internacional de Museos ICOM (ICOM-LAC)

Organización Internacional para las Migraciones (OIM)

- *Nicolás Gissi*: Académico e investigador en materia de migraciones en el Departamento de Antropología de la Universidad de Chile.
- *Cristián Orrego*: Asesor en políticas migratorias en el Departamento de Extranjería y Migraciones del Ministerio del Interior de Chile.

HORARIO: MIÉRCOLES 25

09:00-10:30	Sesiones todos los comités	Ver locaciones
10:30-10:50	Receso para el café	
10:50-12:30	Sesiones todos los comités	Ver locaciones
12:30-14:00	Receso de almuerzo	
14:00-15:30	Sesiones todos los comités	Ver locaciones
15:30-15:50	Receso para el café	
15:50-18:00	Sesiones en todos los comités	Ver locaciones
17:30-18:00	Reunión de Jefas/es de delegación	Sala 731- Facultad de Administración y Economía
19:00-20:00	Obra de Teatro: " <i>No, pelota mala</i> "	Salón de Artes Víctor Jara
19:30-21:00	Concierto " <i>Alegría del cielo</i> " Transculturación y sincretismo de la música del Virreinato del Perú"	Aula Magna Universidad de Santiago de Chile

JUEVES 26

09:00-10:30	Sesiones todos los comités	Ver locaciones
10:30-10:50	Receso para el café	
10:50-12:30	Sesiones todos los comités	Ver locaciones
12:30-14:00	Receso de almuerzo	
14:00-15:30	Sesiones todos los comités	Ver locaciones
15:00-16:00	Reunión de asesoras/es	Sala 731- Facultad de Administración y Economía
15:30-15:50	Receso para el café	
15:50-18:00	Sesiones en todos los comités	Ver locaciones
19:00-20:00	Obra de Teatro: " <i>No, pelota mala</i> "	Salón de Artes Víctor Jara- Universidad de Santiago de Chile

- 08:30-09:30** Ingreso de delegaciones CEPAL- Av. Dag Hammarskjöld 3477
Vitacura, Santiago
- 10:00-12:30** Ceremonia de Clausura Sala Celso Furtado - CEPAL

**Conferencista de Honor: Roberto Garretón Merino**

Abogado chileno y ex embajador, destacado por su compromiso con la defensa de los derechos humanos. Dentro de su vasta trayectoria internacional, se cuenta su elección como Vicepresidente de la Conferencia Mundial de Derechos Humanos y la vicepresidencia de la Comisión de Derechos Humanos de Naciones Unidas en 1993. Representante en Chile de Acnur en 1994. Representante para América Latina y el Caribe de la Alta Comisionada de las Naciones Unidas para los Derechos Humanos entre 2001 y 2005.

- 12:30-14:30** Receso de almuerzo Museo de la Memoria y los Derechos Humanos (Matucana 501, Stgo)
Visitas guiadas: 14:30-16:30
- 14:30-17:00** Agenda cultural Museo Violeta Parra
Cupos limitados. Grupos de 40 (Vicuña Mackenna 37, Stgo)
personas. Inscripción anticipada Visitas guiadas: 14:30-15:30-16:30
durante semana de la conferencia.
- 22:30** **Fiesta de clausura** Club 57- Antonia López de Bello 25,
Entrada liberada para Providencia, Stgo.
delgadas/os hasta las 2 AM

SÁBADO 28

- 12:00-17:00** Agenda cultural Museo de la Memoria y Derechos
Cupos limitados. Grupos de 40 Humanos (Matucana 501, Stgo)
personas. Inscripción anticipada Visitas guiadas: 12:00-15:00-16:30
durante semana de la conferencia.
- Museo Violeta Parra
(Vicuña Mackenna 3, Stgo)
Visitas guiadas: 11:30 -12:30



Fabiana Guerrero Acevedo
Secretaria General
Universidad de Santiago de Chile



Julieta Zacatenco Herrea
Secretaria General Adjunta
Universidad Nacional Autónoma de México

COMITÉ DIRECTIVO FAE USACH



Francisco Castañeda González
Vicedecano de Docencia e Innovación
Director de Relaciones Internacionales
Facultad de Administración y Economía

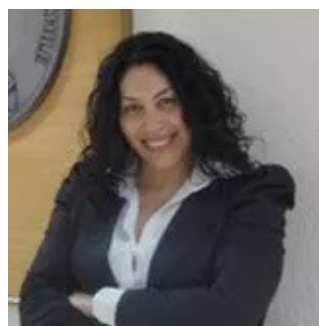

Leticia Araya Ramírez
Secretaria Académica
Académica del Departamento de
Gestión y Políticas Públicas
Facultad de Administración y Economía

COMITÉ ACADÉMICO



Sofía Schuster Ubilla
Fundadora Monulac
Directora Ejecutiva 2018
Coordinadora Taller
Naciones Unidas Usach



Raúl Molina Mejía
Fundador Monulac
Comité Organizador 2018
Académico Universidad Alberto Hurtado

Asamblea General



Araceli Carcassón Echeverría
Presidencia

Rafael Carrera Palavicin, Vicepresidencia
Betzaida Pérez Callejas, Secretaría

Comisión Económica para América Latina y el Caribe (CEPAL)



Samanta Lobos Lastra
Presidencia

César Chaires Bajatta, Vicepresidencia
María Ignacia Saldaña Araya, Secretaría

Consejo de Derechos Humanos (CDH)



Constanza Rojas Bravo
Presidencia

Paz Espósito Leiva, Vicepresidencia
Hiram González Escobar, Secretaría

Consejo de Seguridad



Javiera López Aguilar
Presidencia

Héctor Aspuac Quel, Vicepresidencia
Mirell Reséndez Pichardo, Secretaría

Consejo Económico y Social (ECOSOC)



Federico Izaguirre Gallardo
Presidencia

Iker Zugasti López, Vicepresidencia
María Miranda García, Secretaría

Entidad de las Naciones Unidas para la Igualdad de Género y el Empoderamiento de la Mujer (ONU MUJERES)



Daniela Campos Rubio
Presidencia

Edwards Duque Palma, Vicepresidencia
Erik Avelino Lemus, Secretaría

Organización de las Naciones Unidas para la Educación, la Ciencia y la Cultura (UNESCO)



Evelyn Castillo Gálvez
Presidencia

Patricia González Contreras, Vicepresidencia
Gabriel Caballero Nieto, Secretaría

Organización Internacional para las Migraciones (OIM)

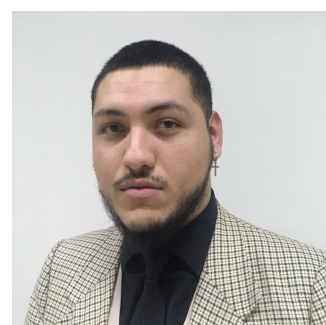

Jean Ojeda Vásquez
Presidencia

Hansel Aguilar Gómez, Vicepresidencia
Valentina Helfmann Pastene, Secretaría

ASAMBLEA GENERAL

1. El cumplimiento de los Objetivos de Desarrollo Sostenible mediante el fortalecimiento de la sociedad civil y los gobiernos locales.
2. A 10 años de la Declaración de las Naciones Unidas sobre los Derechos de los Pueblos Indígenas: impacto, cumplimiento y retos a futuro.

CONSEJO DE SEGURIDAD

1. Mecanismos para incorporar la perspectiva de género en las operaciones de mantenimiento de la paz y los procesos de consolidación de la paz.
2. Consolidación de la paz en contextos de post-conflicto: acuerdos de Paz en Colombia.

CONSEJO ECONÓMICO Y SOCIAL (ECOSOC)

1. Fortalecimiento de la preparación y la resiliencia de las comunidades a través de la reducción de riesgo de desastres por efecto del cambio climático.
2. Alianzas regionales para el desarrollo agrícola y la seguridad alimentaria en América Latina y el Caribe..

CONSEJO DE DERECHOS HUMANOS (CDH)

1. Acciones para la protección de defensores/as de derechos humanos en América Latina y El Caribe.
2. Acciones para la inclusión y no discriminación de las personas con capacidades distintas o en situación de discapacidad.

COMISIÓN ECONÓMICA PARA AMÉRICA LATINA Y EL CARIBE (CEPAL)

1. Políticas sostenibles de seguridad social para una población que envejece.
2. Jóvenes y desigualdad: estrategias para la inclusión social y la disminución del desempleo.

ENTIDAD DE LA PARA LA IGUALDAD DE GÉNERO Y EL EMPODERAMIENTO DE LA MUJER (ONU MUJERES)

1. Estrategias de cooperación entre sector público, privado y organizaciones de la sociedad civil para el empoderamiento de las mujeres en espacios de toma de decisión.
2. Políticas y estrategias para eliminar la violencia de género y toda forma de discriminación contra las mujeres.

ORGANIZACIÓN DE LAS NACIONES UNIDAS PARA LA EDUCACIÓN, LA CIENCIA Y LA CULTURA (UNESCO)

1. Esfuerzos para la promoción, el reconocimiento y el fortalecimiento de la interculturalidad como valor fundamental en la educación.
2. Amenazas al patrimonio natural, cultural (material e inmaterial) y mixto de América Latina y el Caribe..

ORGANIZACIÓN INTERNACIONAL PARA LAS MIGRACIONES (OIM)

1. Mecanismos de cooperación internacional para combatir la trata y el tráfico de personas.
2. Hacia el Pacto Mundial de Migraciones: desafíos y compromisos de la comunidad internacional ante el fenómeno de la movilidad humana.

Estado miembro/ONG	Institución	De
Alemania	Universidad de Chile	CHL
Bolivia	Universidad San Sebastián	CHL
Brasil	Universidad Rafael Landívar	GUA
Chile	Universidad de San Carlos de Guatemala	GUA
China	Universidad de San Carlos de Guatemala	GUA
Colombia	Universidad de las Américas	CHL
Egipto	Universidad Central de Chile	CHL
El Salvador	Universidad Central de Chile	CHL
España	Universidad Alberto Hurtado	CHL
Estados Unidos de América	Universidad de Chile	CHL
Francia	Universidad de O'Higgins	CHL
India	Pontificia Universidad católica de Chile	CHL
Italia	Pontificia Universidad católica de Chile	CHL
Japón	Universidad de Santiago de Chile	CHL
México	Universidad de O'Higgins	CHL
Nicaragua	Universidad de la Guajira	COL
Perú	Universidad de Santiago de Chile	CHL
Reino Unido	Universidad de Santiago de Chile	CHL
República de Corea	Universidad Central de Venezuela	VEN
Rusia	Universidad de Buenos Aires	ARG
Senegal	Universidad de Rafael Landívar	GUA
Siria	Universidad Fermín Toro	VEN
Suecia	Universidad de las Américas	CHL
Suiza	Universidad Nacional de Rosario	ARG
Ucrania	Universidad Central de Chile	CHL
Uruguay	Universidad Católica Silva Henríquez	CHL

¡ Nos vemos en México 2019 !

MONULAC

MODELO DE NACIONES UNIDAS
PARA AMÉRICA LATINA Y EL CARIBE

México

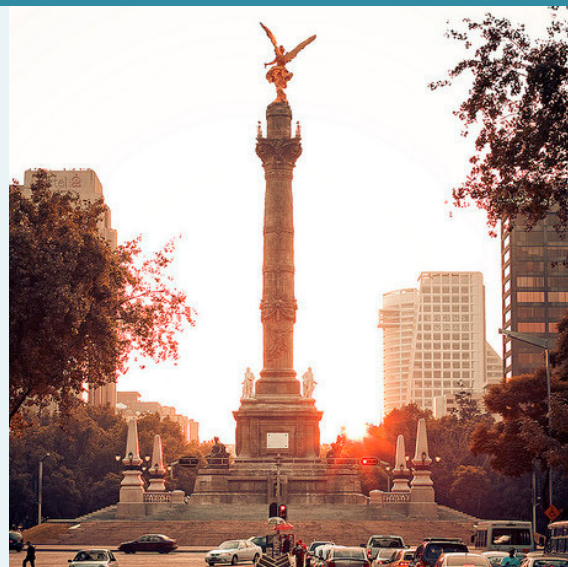

Expectativas de Conducta

Nuestra intención es crear un ambiente que promueva los principios educacionales del Modelo de Naciones Unidas para América Latina y El Caribe (Monulac). Profesionalismo en el habla, acciones y actitud de quienes participan (delegaciones, jefas/es de delegación, asesoras/es, autoridades, mesas directivas, equipo de coordinación y voluntarias/os) es requerido durante toda la conferencia. Estos lineamientos proporcionan un acercamiento a las conductas esperadas.

Las inquietudes sobre el comportamiento individual durante las sesiones de cada comité, deben ser dirigidas a la mesa directiva de éstos. El equipo de coordinación de la conferencia, acogerá inquietudes como acoso sexual o discriminación de cualquier índole.

Monulac se reserva el derecho de vetar a cualquier infractor/a de una futura participación y/o inscripción de delegadas/os que no cumplan con las exigencias de la conferencia

Todas las personas

- Trate a todas las personas, incluyendo la comunidad universitaria con cortesía y respeto todo el tiempo, incluyendo por las redes sociales.
- Disfrute la variedad de actividades disponibles durante la conferencia.
- Alterar las sesiones de cada comité, causar problemas al interior del campus universitario o en otras instalaciones no serán toleradas.
- Respeto a la integridad académica; el plagio no será tolerado por ningún motivo.
- El consumo de alcohol no está permitido en ninguna de las sesiones de los comités. Si va a beber, por favor beba con responsabilidad y no conduzca vehículos. Evite el consumo excesivo de alcohol. La edad legal para ingerir alcohol en Chile es de 18 años.
- La posesión o el uso de drogas ilícitas está prohibida todo el tiempo. Cualquier inquietud relacionada con drogas ilícitas debe ser dirigida ante las autoridades locales.
- Siga el código de vestimenta mientras asiste a las actividades de la conferencia.

Delegadas/os

Recuerde mantenerse en el rol de diplomática/o al defender los intereses y representando las políticas del país asignado. Mantener esta actitud también incluye mostrar respeto a las opiniones e ideas de las delegaciones, incluso cuando éstas se contrapongan a las prioridades del país asignado. Colabore con las distinguidas delegaciones cuando sea posible hacerlo.

Jefas/es de delegación

Si asiste a los comités, siga las normas de las delegaciones. Si cumple un rol consultivo, siga las normas de asesor.

Asista y participe en las reuniones de jefas/es de delegación.

Asesoras/es

Haga lo posible para asegurarse que la delegación mantenga un enfoque positivo y profesional durante la conferencia, y ayúdeles a entender las habilidades diplomáticas como se practican en Monulac.

Sirva como recurso de información cuando sea apropiado, pero no participe en la redacción de documentos o actividades de negociación.

Observe silenciosamente a su delegación desde la parte posterior de las salas de los comités.

Absténgase de usar calificaciones académicas, que exijan una participación más allá de la posición real de un país en Naciones Unidas; los premios no deben ser el enfoque principal de la conferencia.

Si asiste a los comités, siga las normas de las delegaciones.

Asista y participe en las reuniones de asesoras/es.

Código de Vestimenta

Toda la vestimenta debe seguir los lineamientos que retratan la modestia y el profesionalismo. Si su atuendo es considerado inapropiado por el equipo de coordinación de Monulac, se le pedirá que abandone la sesión y regrese con un atuendo apropiado.

- El atuendo estándar para la conferencia es chaqueta formal, pantalón/falda de vestir, camisa formal (con corbata para hombres) y zapatos formales.
- Suéteres, gorros, jeans, zapatillas, shorts y lentes de sol son considerados demasiado casual. La vestimenta que exponga excesivamente la piel desnuda y/o muestre la ropa interior son inapropiados.
- No es apropiado presumir cualquier tipo de símbolos nacionales como banderas, prendedores, o escudos, durante las sesiones. Símbolos de Naciones Unidas son permitidos.
- Se prefiere vestimenta formal occidental. Trajes tradicionales son permitidas sólo para las delegaciones internacionales en cuyos países de origen el vestuario formal incluya este tipo de trajes culturales tradicionales. Monulac no tolerará ningún intento de caracterización cultural usando disfraces.

Asesores, autoridades, invitadas/os y equipo voluntario, son modelos a seguir para las delegaciones. Por consiguiente, es necesario que asistan con vestuario formal mientras participen en las actividades programadas de la conferencia.

Acoso Sexual y Discriminación

Monulac no tolerará ninguna instancia de acoso sexual o discriminación por sexo, género, raza, orientación sexual, origen nacional, religión edad o discapacidad. Cualquier persona que se enfrente a una situación de acoso sexual o discriminación debe ser comunicada la equipo de coordinación. Se investigarán las alegaciones y se responderá de manera apropiada. Los resultados pueden incluir terminar con la participación de la persona acusada o alguna otra acción que se amerite apropiada.

Seguridad

Su seguridad es de su propia responsabilidad. Aproveche al máximo esta experiencia única de manera responsable. Por favor, no deje su computador u otro dispositivo electrónico sin supervisar. Quite sus credenciales al salir del área en que se realiza la conferencia (ver mapa de la locación). Abstenga de cualquier abuso de sustancias. Use el sentido común.

En caso de emergencias en el campus universitario o en inmediaciones de la sede de Cepal, siga el siguiente protocolo. Se recomienda tener un punto de encuentro fuera del campus y compartir números telefónicos entre toda la delegación.

En caso de movimiento sísmico, mantenga la calma y evacue a las zonas seguras que posee el campus y la sede de Cepal.

Criterios de Premiación

Monulac ha establecido criterios de evaluación el desempeño de las delegaciones y todos éstos son igual de importantes para el proceso de selección.

Las áreas de evaluación son:

- Postura política y diplomática acorde al país asignado.
- Participación en el comité: Evaluado en las sesiones.
- Manejo apropiado de las reglas de procedimiento: Para facilitar un trabajo de negociación efectivo.



Monulac 2017 en cifras

Participantes de
4 Estados Miembros
8 Universidades
150 estudiantes
15 voluntarias/os

Monulac 2018 en cifras

Participantes de
8 Estados Miembros
20 Universidades
220 estudiantes
30 voluntarias/os

¿Qué es el Modelo de Naciones Unidas para América Latina y el Caribe?

Los Modelos de Naciones Unidas son ejercicios de simulación donde, a través de delegaciones, estudiantes representan la postura y política exterior de un Estado Miembro de Naciones Unidas en temáticas de la agenda internacional, donde se espera que realicen diagnósticos y propuestas bajo las lógicas del sistema internacional. Estos ejercicios son una estrategia de **aprendizaje activo** realizados de manera regular en distintos niveles del ciclo educativo, en diversos países e idiomas.

¿Por qué se crea?

MONULAC se gesta bajo la idea de académicos, académicas y estudiantes de la *Universidad de Santiago de Chile*, la *Universidad Alberto Hurtado* y la *Universidad de San Carlos de Guatemala* durante en NMUN de Nueva York, quienes visualizaban la constitución de un espacio del mismo carácter pero con una **perspectiva latinoamericana**, atingente con nuestra realidad política-social y que además ampliara la participación por medio de la superación de barreras como la idiomática, geográfica y económica.

¿Cuáles son los objetivos académico-formativos?

Instancias como ésta tienen por objetivo promover el ejercicio de la **ciudadanía activa y global**, es decir, aplicar habilidades de análisis crítico, capacidad de investigación, trabajo en equipo, capacidad propositiva, habilidades de comunicación, negociación y gestión de acuerdos de la agenda internacional, poniendo en práctica principios colaborativo y respeto a los Derechos Humanos, valoración de la diversidad y solución pacífica de conflictos, inclusión y no-discriminación.

Monulac 2018 se constituye por medio de la continuidad del trabajo realizado en julio de 2017 por la *Universidad de San Carlos de Guatemala* (unidad organizadora) en conjunto con la *Universidad de Santiago de Chile* (coorganizadora), siendo la primera anfitriona del encuentro.



Universidad de Santiago de Chile

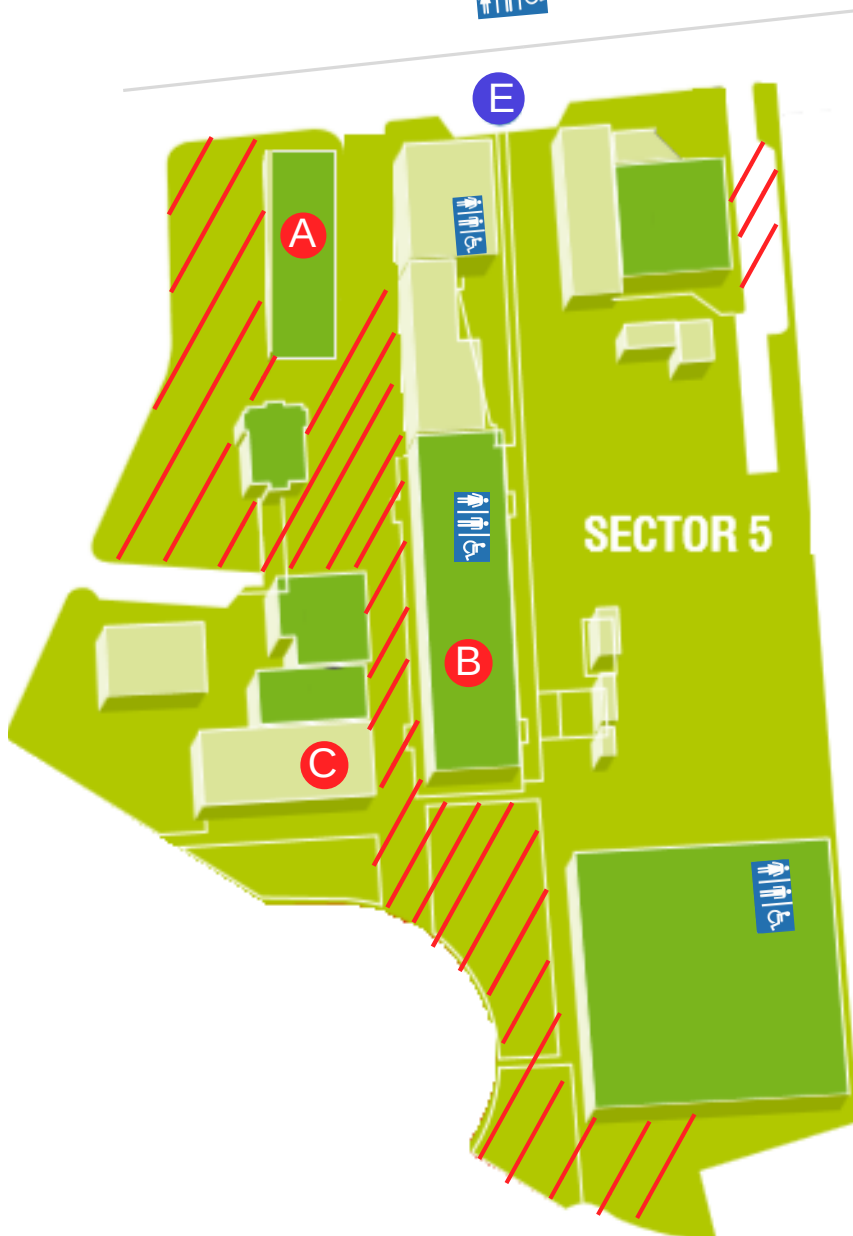
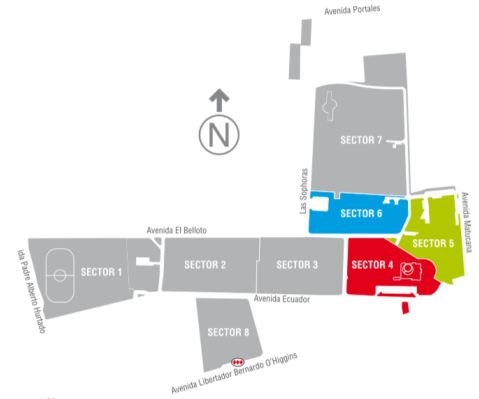

- A** Edificio Recicla: Salas R3 y R4.
- B** Salas de la Facultad de Administración y Economía (FAE)
1° piso: 701, 703, 731
2° piso: 715, 716, 717 y 718

C Cafetería

E Estacionamiento



Baños mixtos



Zona Segura

Universidad de Santiago de Chile

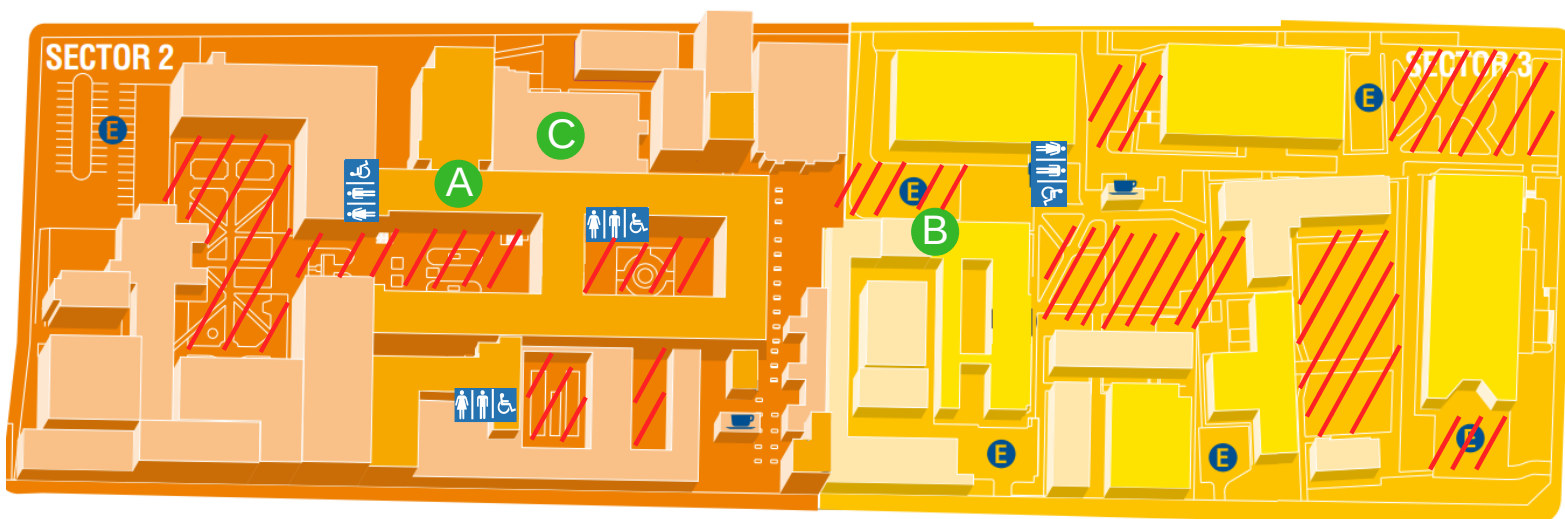
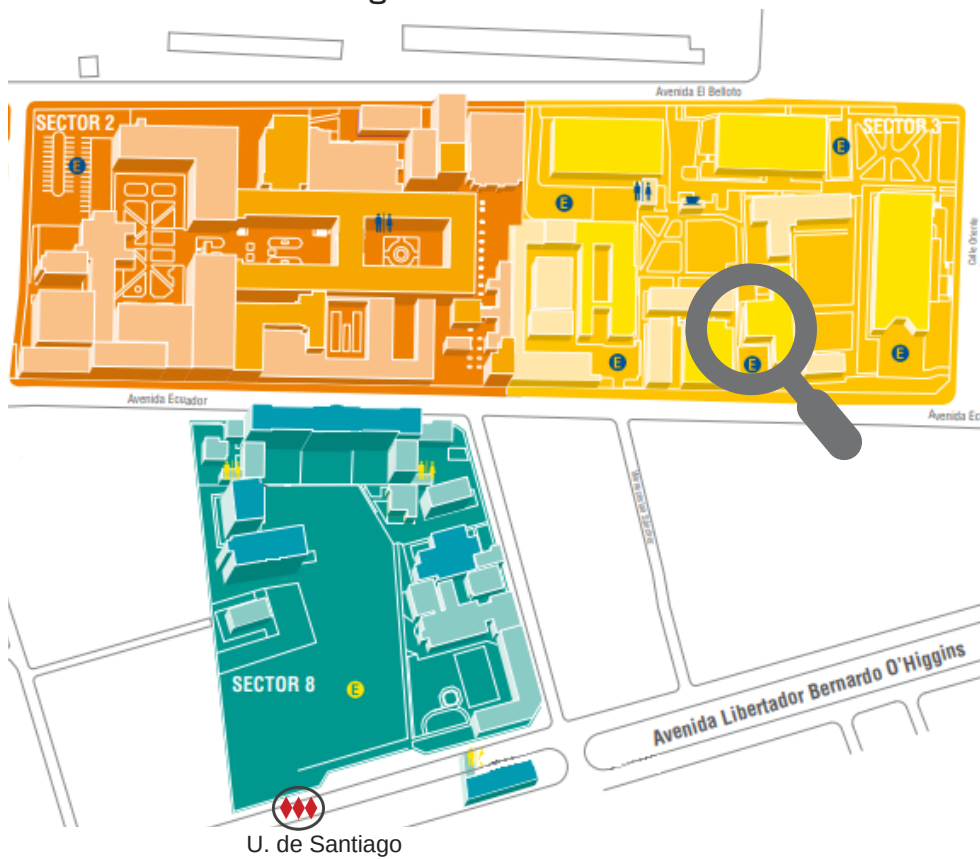

- A** Aula Magna
- B** Sala de Artes Víctor Jara
- C** Casino
- ///** Zona Segura

Comité

AG	Asamblea General	Sala 703 - Facultad de Administración y Economía
CEPAL	Comisión Económica para América Latina y El Caribe	Sala R4 - Edificio Recicla
CDH	Consejo de Derechos Humanos .	Sala 701 - Facultad de Administración y Economía
CS	Consejo de Seguridad	Sala 715 - Facultad de Administración y Economía
ECOSOC	Consejo Económico y Social de las Naciones Unidas	Sala 717 - Facultad de Administración y Economía
ONU MUJERES	Entidad de las Naciones Unidas para la Igualdad de Género y el Empoderamiento de la Mujer	Sala 716 - Facultad de Administración y Economía
UNESCO	Organización de las Naciones Unidas para la Educación la Ciencia y la Cultura	Sala R3 - Edificio Recicla
OIM	Organización Internacional para las Migraciones	Sala 718 - Facultad de Administración y Economía

Comité

Reunión de asesoras/es	Sala 731 - Facultad de Administración y Economía
Reunión de Jefas/es de delegación	Sala 731 - Facultad de Administración y Economía



Edificio Recicla



Facultad de Administración y Economía

Moción	Propósito	Debate	Voto	Explicación
Punto de orden*	Corrige un error de procedimiento	Ninguno	Ninguno	Se refiere a una regla específica.
Apelar a la presidencia*	Desafía una decisión de la presidencia	Ninguno	Mayoría	Cuestiona la decisión de presidencia.
Suspensión de la sesión.	Receso de la sesión por un periodo definido.	Ninguno	Mayoría	Usado para comenzar un debate informal o tener un receso.
Aplazamiento de la sesión.	Termina la sesión.	Ninguno	Mayoría	Se utiliza el último día; el comité termina hasta el próximo año.
Aplazamiento del debate.	Termina el debate sin un voto sustantivo.	2 a favor/2 en contra	Mayoría	Finaliza el debate sobre el tópico; requiere pasar lista.
Cierre del debate.	Vota todos los proyectos de resolución; pasa a votación inmediata	2 contra	2/3 de mayoría	Finaliza la discusión sobre el tópico actual.
División de la pregunta*	Considerar cláusula (s) por separado del resto del proyecto de resolución para crear un anexo			Votar en orden de mayor a menor.
	Parte I: votación procedimental sobre si esta moción debe ser considerada.	2 a favor/2 en contra	Mayoría	Si pasa: cláusula (s) eliminada y votada por separado. Si no pasa: No hay cambio en cláusula (s).
	Parte II: Votación sustantiva para aceptar o rechazar por separado cláusula (s).	Ninguno	Mayoría	Si pasa: pasa el anexo. Si no pasa: cláusula (s) descartada (s) y no forma parte del cuerpo del proyecto de resolución.
Voto Nominal*	Votación nominal, en lugar de mostrar las pancartas.	Ninguno	Ninguno	Automáticamente otorgado una vez solicitado.
Adoptar por aclamación*	Adoptar proyecto de resolución por consenso.	Ninguno	Ninguno	Una vez que se haya realizado la moción, la presidencia debe preguntar si hay disensos.
Reconsideración.	Reabrir el debate sobre un asunto. (Debe ser realizada por quien haya votado a favor del aplazamiento del debate)	2 contra	2/3 de mayoría	Reabre el debate sobre tópico que fue terminado previamente por aplazamiento del debate.
Establecer el tiempo de la lista de oradores.	Establecer o cambiar el tiempo asignado de cada orador/a.	2 a favor/2 en contra	Mayoría	Rara vez usada en; la presidencia debe aprobarla; no es permitida durante la primera sesión del comité.
Cierre de la lista de oradores (o reabre una lista cerrada)	No se pueden agregar oradores adicionales a la lista.	Ninguno	Mayoría	Una vez que se termina la lista de oradores, el comité vota directamente el procedimiento.
Adopción de la Agenda.	Aprobar el orden de la agenda.	Ninguno	Mayoría	